

SITUACIÓN DEFICIENCIAS DETERMINADAS

PREVIO

DURANTE

POSTERIOR

DEPARTAMENTO:	Alta Verapaz	MUNICIPIO:	San Pedro Carchá
NOMBRE DEL ESTABLECIMIENTO:	Escuela Oficial Rural Mixta Aldea Chiyux	DIRECCIÓN DEL ESTABLECIMIENTO:	Aldea Chiyux
CÓDIGO DEL ESTABLECIMIENTO:	16-09-0244-43	FECHA:	Septiembre 2024



Foto 1: Se observa el colapso del techo por la caída de los árboles



Foto 2: Se observa el daño a las láminas del techo de la escuela



Foto 3: Se observa las láminas y costaneras dañadas



Foto 4: Se observa el mal estado en que se encuentran las láminas



Foto 5: Se observa el muro dañado y las puertas afectadas



Foto 6: Se observa todo el modulo que necesita techo nuevo

Observación: Si es necesario se pueden agregar hojas adicionales y actualizar el número de hojas.

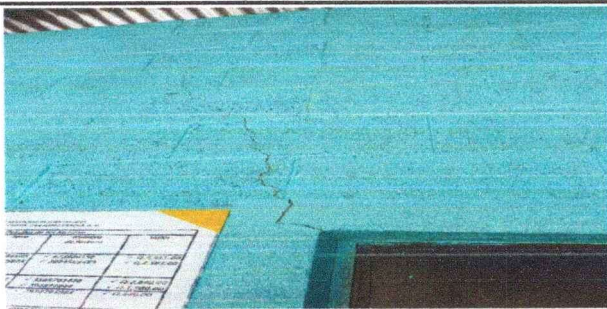
Jesus toc sagüi

Firma y sello del Presidente de la OPF



[Signature]

Firma y Sello Director Centro Educativo Público

